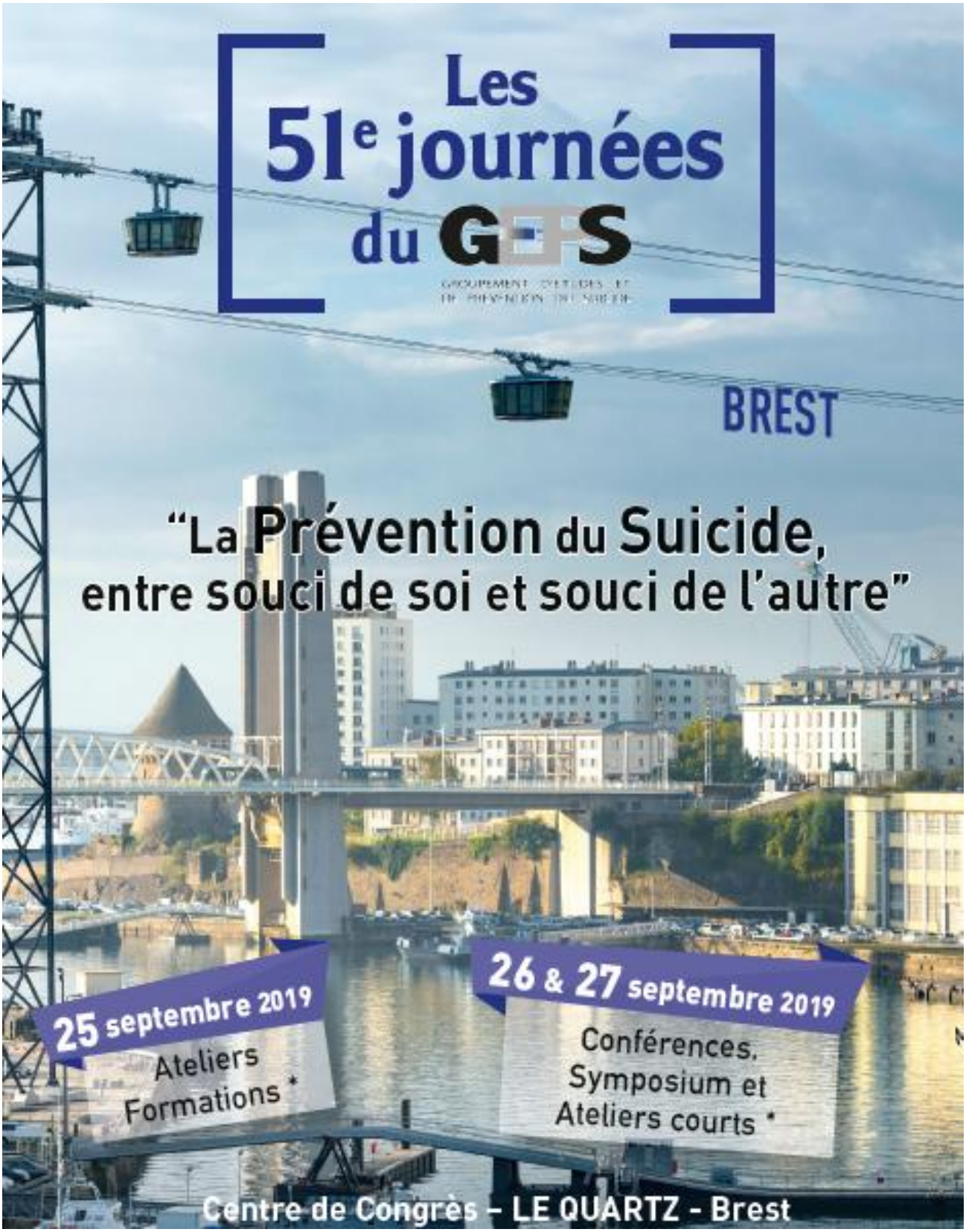

*** dont des ateliers validants au titre du DPC sous réserve de leur publication**

Contact : Béatrice LESCOP - 02 98 01 51 57 - geps2019brest@gmail.com

COMITE SCIENTIFIQUE

CONSEIL D'ADMINISTRATION DU GEPS
(élu le 22 mars 2017)

Président :	Michel Walter
Vice-Présidents :	Monique Seguin Angela Castelli-Dransart Xavier Gernay Jean-Jacques Chavagnat
Secrétaire Général :	Guillaume Vaiva
Secrétaire Général Adjoint :	Françoise Chastang
Trésorier :	Christian Poupin
Trésorier Adjoint :	Diane Levy-Chavagnat
Webmaster :	Cécile Omnes
Membres du CA :	Pierre Besse Marguerite Charazac Olivier Cottencin Philippe Duverger Erick Gokalsing Louis Jehel Céline Kopp-Bigault Patrice Louville Catherine Massoubre Pascal Pannetier Catherine Pichene Jean-LouisTerra

COMITE D'ORGANISATION

Président du CO :
Michel Walter, Brest

Membres :
Elodie Balcon, Brest
Pierre François Bazziconi, Brest
Sofian Berrouiguet, Brest
Laure Bleton, Brest
Guillaume Bronsard, Brest
Noémie Calvez, Brest
Philippe Genest, Brest
Véronique Griner, Brest
Elise Guillodo, Brest
Marc Elie Huon, Brest
Florence Ibrahim, Brest
François Jamet, Brest
Loïk Jousni, Brest
Céline Kopp, Morlaix
Christophe Lemey, Brest
Sylvie Le Lann, Morlaix
Valérie Le Moal, Brest
Béatrice Lescop, Brest
Cathy Mesmeur, Brest
Céline Neven, Brest
Barbara Peran, Brest
Marine Riou, Brest
Florian Stephan, Brest
Elkhan Tahmazov, Brest
Chloé Traisnel, Brest

ATELIERS – MERCREDI 25 SEPTEMBRE 2019

FORMATIONS pré-congrès (validation au titre du DPC sous réserve de leur publication)

Les formations pré-congrès se déroulent au Quartz

- ***Inscription obligatoire pour participer aux sessions***

9h00 à 09h30 - Accueil – Le Quartz Brest – Centre de Congrès

9h30 à 12h30 : ateliers de formation (avec EPP présentiel)

- ***ATELIER 1*** *(salle 3) :* Intervenir auprès d'une personne suicidaire*, Pr Catherine Massoubre, psychiatre (St Etienne)*
- ***ATELIER 2*** *(salle 1) :* Comprendre les différentes trajectoires de vie chez les personnes ayant des vulnérabilités suicidaires, Pr *Monique Séguin, psychologue (Montréal)*
- **ATELIER 3** *(salle 4)* : L'entretien avec l'entourage de la personne en crise suicidaire, *Dr Anjali Mathur, psychiatre (Toulouse) et Corinne Sinet-Portelli, psychologue (Toulouse)*
- ***ATELIER 4*** *(salle 5) :* Prévention de la crise suicidaire en milieu du travail*, Dr Jean Jacques Chavagnat, Psychiatre (Poitiers)*

12h30 à 14h – Déjeuner libre

12h30 à 13h45 - CA du GEPS (Petite Galerie – niveau 2)

14h00 à 17h00 : ateliers de formation (avec EPP présentiel)

- ***ATELIER 5*** *(salle 2) :* La « postvention » : outil de prévention indispensable auprès des familles et/ou des collectivités*, Pr Jean-Louis Terra, psychiatre (Lyon)*
- ***ATELIER 6*** *(salle 4)**:*** Le patient déprimé en médecine générale : diagnostic, évaluation du potentiel suicidaire et conduite à tenir, Dr *Florian Stephan, psychiatre (Brest), Dr Jean- François Antonetti , psychiatre (Quimper) et Dr Benoît Chiron, médecin généraliste (Brest)*

14h 17 h : ½ journée annuelle des Equipes VigilanS – *(salle 1)* **:** *Pr Guillaume Vaiva, psychiatre (Lille)*

14h à 17 h : ½ journée annuelle des Formateurs Nationaux – *(salle 3)* **:** *Dr Laure Bleton, psychiatre (Brest), Dr Pierre Grandgenevre, psychiatre (Lille), Madame Céline Kopp-Bigault, psychologue (Morlaix), Dr Charles Edouard Notredame, psychiatre (Lille), Pr Monique Seguin, psychologue (Montréal) et Pr Michel Walter, psychiatre (Brest)*

18h00 Accueil (Quartz)
18h15 - Ouverture du Congrès
En présence de Mme Isabelle Melscoet (adjointe au maire de Brest, en charge de la Santé et des Personnes Agées), Madame Nathalie Le Formal (Directrice de la Santé Publique - ARS Bretagne), M. Mathieu Gallou (Président de l'Université de Bretagne Occidentale), M. Philippe El Saïr (Directeur Général du CHRU de Brest), Pr Christian Berthou, (Doyen de la Faculté de Médecine de Brest)

19h00 -20h00 : conférence inaugurale par le Pr Alain Berthoz (Professeur honoraire au Collège de France) : Le cerveau et l'empathie : les fondements cognitifs de la tolérance.

(Gratuit, mais inscription obligatoire sous réserve du nombre de places disponibles)

JEUDI 26 SEPTEMBRE 2019

MATIN

09h00-10h30
Les racines philosophiques du souci de soi et du souci de l'autre
Président : Pr Michel Walter, psychiatre (Brest) **Modérateur : Dr Jean-Jacques Chavagnat psychiatre (Poitiers)**

- Le lien épiméleutique : le souci de l'autre entre disposition et dispositif– *M. David Jousset Philosophe(Brest)*
- Nul ne se suicide volontairement. Quelques réflexions critiques sur les fondements philosophiques du souci de l'autre en crise suicidaire. – *M. Gregori Jean, philosophe (Nice)*
- La crise comme existence – *Dr Fréderic Jover, psychiatre (Nice)*

10h30-11h00 : **Pause café et posters**

- Dispositif Vigilans de prévention de réitération suicidaire dans la région Nord-Pas-De-Calais *(L Fossi-Djembi, Villejuif)*
- Espérance de vie, qualité de vie et schizophrénie : influence du suicide et de la dépression *(C Toudic, Brest)*
- Prévention primaire du risque suicidaire auprès des élèves en filière professionnelle du lycée agricole de Brehoulou, étude des représentations et connaissance des risques psychosociaux *(L Deniel, Rennes)*
- Dépression de l'adolescent associée à la dépression parentale : dépistage, prévalence et prévention secondaire à partir de la rencontre de parents déprimés en soin primaire *(P-A Le Roux, Brest)*

11h00-12h30
Les bases neuro-scientifiques
Présidente : Dr Catherine Pichene, psychiatre (Nancy) **Modérateur : Dr Christophe Lemey, psychiatre (Brest)**

- Les bases neurales de l'empathie - *Dr Bérangère Thirioux, PhD ; Chercheur en neurosciences cliniques et psychiatriques (Poitiers)*
- Perception de l'environnement social - *Dr Emilie Olié, psychiatre (Montpellier)*
- Décision: entre soi et les autres - *Pr Fabrice Jollant, psychiatre (Paris)*

12h30-12h45 : **distribution de lunch box**

12h45-13h45 : Best of des publications de suicidologie
Président : Pr Guillaume Vaiva, psychiatre (Lille)

- *Monique Carrière, Adjointe de la Mission Recherche, DREES (Paris)* : la veille stratégique de l'Observatoire National du Suicide
- *Dr Sofian Berrouiguet, psychiatre (Brest), Dr Charly Crespe, psychiatre (Montpellier) et Dr Vincent Jardon, psychiatre (Lille)* : les meilleures publications de l'année

JEUDI 26 SEPTEMBRE 2019

APRES-MIDI

14h00-15h30
Les entraves au souci de l'autre
Président : Pr Philippe Duverger, psychiatre (Paris)

Modérateur : Pr Guillaume Bronsard, pédopsychiatre (Brest)

La tentation du suicide : une réponse au sentiment d'impuissance - *Pr Philippe Jeammet, pédopsychiatre (Paris)*

- Le souci de l'autre chez le psychanalyste – *M. Clément Rizet, psychologue (La Rochelle)*
- Nouvelles Technologies de l'Information et de la Communication (NTIC) et souci de l'autre : Quel effet sur la relation ? – *M. Xavier Briffault, sociologue (Paris)*

15h30-15h45

Témoignage N Farberow : *Pr JP Soubrier, psychiatre (Paris)*

15h45-16h15 - **Pause café et posters**

- Dispositif Vigilans de prévention de réitération suicidaire dans la région Nord-Pas-De-Calais *(L Fossi-Djembi, Villejuif)*
- Espérance de vie, qualité de vie et schizophrénie : influence du suicide et de la dépression *(C Toudic, Brest)*
- Prévention primaire du risque suicidaire auprès des élèves en filière professionnelle du lycée agricole de Brehoulou, étude des représentations et connaissance des risques psychosociaux *(L Deniel, Rennes)*
- Dépression de l'adolescent associée à la dépression parentale : dépistage, prévalence et prévention secondaire à partir de la rencontre de parents déprimés en soin primaire *(P-A Le Roux, Brest)*

16h15-18H00

- ***ATELIER 1*** *(Méridienne)* **Atelier éthique :** *Pr Jacques Védrinne, médecin légiste (Lyon), Dr Cécile Omnès, psychiatre (Plaisir), Dr Françoise Chastang, psychiatre (Caen), Dr Cyril Hazif-Thomas, psychiatre (Brest) et Dr Christophe Bouché, psychiatre (Paris)*

- ***ATELIER 2*** *(salle 5)* **Atelier recherche jeunes suicidologues -** (avec le soutien de CLINEA) : organisé par le J-Geps, et animé par *Me M. Morgiève, sociologue (Paris) et Dr Charles Edouard Notredame, psychiatre (Lille) Marraine 2019 : Pr Monique Séguin*

  MashUp ! Le prix du JGeps. Expérience inédite d'hybridation scientifique. Coup de fouet réflexif, dopant pour idées, agitateur de points de vues, le MashUp créé des chimères : le projet d'un jeune raconté par la voix d'un autre, à moins que ce ne soit le contraire… Un prix à l'audace et à la rigueur, au lâcher prise et à l'exigence, à la forme et au fond.

- ***ATELIER 3*** *(salle 3)* **Programme Papageno (média training)** : *Me Nathalie Pauwels, chargée de communication, F2RSM Psy Hauts-de-France, Dr Charles-Edouard Notredame, psychiatre (Lille), Dr Pierre Grandgenèvre, psychiatre (Lille)* - (validation au titre du DPC sous réserve de leur publication)

- ***ATELIER 4*** *(salle 4)* **Atelier infirmier :** *M. François Jamet, cadre de santé (Brest) et Me Florence Ibrahim, cadre de santé (Brest)*

ATELIER 5 *(salle 1)* **Atelier thématique** : **la prise en charge des patients suicidaires et/ou suicidants -** (validation au titre du DPC sous réserve de leur publication)- *Dr Pascal Pannetier, psychiatre (Metz) et Dr Philippe Genest, psychiatre (Brest)*

- Proposition d'un outil de repérage du risque suicidaire au cours d'une hospitalisation en soins somatiques pour IDE *(L Jehel, Fort de France)*
- Efficacité d'un programme de recontact des suicidants sur la récidive (Vigilans) dans le Nord Pas de Calais 2016 *(L Plancke, Lille)*
- Difficultés de prise en charge de la crise suicidaire en soins primaires *(L Landré, Lille)*
- Intégration systématique du RUD dans le dossier soin des patients : Entre sollicitude bienveillante et protocole administratif mortifère *(P Pannetier, Nancy)*

ATELIER 6 *(salle 2)* **Atelier de communications libres FTSLU – « Entraves au souci de l'autre » :** *Dr Diane Levy-Chavagnat, psychiatre (Poitiers)*

- Pour une clinique des smartphones zombies *(N Levallet, Royan)*
- Crise suicidaire et périnatalité « Comment prendre soin au mieux des mères suicidaires et de la dyade ? » *(MC Geraud-Welby, Brest)*
- Risque suicidaire en Polynésie française résultats de l'enquête OMS Santé mentale en population générale : image et réalité *(S Amadeo, Papeete)*
- Attaque de soi et carcéralité *(F Peter, Le Mans)*
- Du suicide à la demande d'euthanasie pour souffrance psychique : quelles conséquences sur la relation médecin malade *(A Le Glaz, Brest)*
- Paradoxe du suicide, une impasse existentielle ou le souci de soi face au destin *(A Vasquez, Almeida)*

18h -19h00
Assemblée Générale du GEPS – salle Méridienne

SOIREE de GALA du GEPS – 20h00

(sur inscription)

ꕥ

Les Ateliers des Capucins

ꕥ

VENDREDI 27 SEPTEMBRE 2019

MATIN

8h30 - 9h00
Les travaux 2019 de l'Observatoire National du Suicide : le travail en cause dans le suicide - suicide et TS dans le Système National des Données de Santé.
Président : Pr Pierre Thomas, psychiatre (Lille), oratrices : Me Diane Desprat, Chargée de l'animation et de la valorisation de la recherche et Me Valérie Carrasco, chargée d'études santé mentale (DREES, Paris)

9h00-10h30
Peut-on se former au souci de l'autre ?
Président : Pr Monique Seguin, psychologue (Montréal) Modérateur : Dr Fabienne Ligier, psychiatre (Nancy)

- Formation de sentinelles : le pari de l'empathie en prévention du suicide ? - *Dr Charles Edouard Notredame, psychiatre (Lille)*
- L'art pour développer l'empathie – *Pr Philippe Courtet, psychiatre (Montpellier)*
- Empathie et apprentissage de la médecine – *Pr Cédric Lemogne, psychiatre (Paris)*

10h30-11h00 : Pause café et posters

- Dispositif Vigilans de prévention de réitération suicidaire dans la région Nord-Pas-De-Calais *(L Fossi-Djembi, Villejuif)*
- Espérance de vie, qualité de vie et schizophrénie : influence du suicide et de la dépression *(C Toudic, Brest)*
- Prévention primaire du risque suicidaire auprès des élèves en filière professionnelle du lycée agricole de Brehoulou, étude des représentations et connaissance des risques psychosociaux *(L Deniel, Rennes)*
- Dépression de l'adolescent associée à la dépression parentale : dépistage, prévalence et prévention secondaire à partir de la rencontre de parents déprimés en soin primaire *(P-A Le Roux, Brest)*

11h00-12h30
Le souci de l'autre dans le quotidien de la prévention du suicide
Président : Pr Guillaume Vaiva, psychiatre (Lille) Modérateur : Dr Sofian Berrouiguet, psychiatre (Brest)

- Le dispositif VigilanS ado – *Dr Charles-Edouard Notredame, psychiatre (Lille)*
- « SOS Kriz : un dispositif gradué de prévention du suicide en Caraïbes » – *Pr Louis Jehel, psychiatre (Fort de France)*
- Le souci de l'autre, et après… ? – *Dr Christophe Debien, psychiatre (Lille)*

12h30-12h45 : distribution de lunch box

13h00-14h30 : *Session du J-GEPS : (Se) Représenter l'empathie*.
Président : Pr Catherine Massoubre, psychiatre (Saint Etienne) Modérateur : Me Céline Kopp-Bigault, psychologue (Morlaix) et Dr Gabrièle Mugnier, psychiatre (Le Mans)

- M. Filippo Bonini Baraldi (Ethnomusicologue, Universidade Nova Lisbonne)
- M. Jean-François Dortier (fondateur de la revue Sciences Humaines, Auxerre)
- Me Julie Grezes (Directrice de recherche INSERM, Laboratoire de neurosciences cognitives Ecole Normale Supérieure, Paris)

VENDREDI 27 SEPTEMBRE 2019

APRES-MIDI

14h45-16h15
Le souci de l'autre dans les stratégies spécifiques de prévention
Président : Pr Fabrice Jollant, psychiatre (Paris) **Modérateur : M. Philippe Meyer, Directeur (MSA Armorique, Landerneau)**

- Le dispositif APESA, les acteurs des procédures de traitement des difficultés des entreprises, sentinelles de la prévention du suicide des entrepreneurs en difficulté : M. *Marc Binnié, greffier (Saintes) et M. Jean Luc Douillard, psychologue (Saintes)*
- HELP-ADOS : une appli pro de critérisation des conduites à risque à l'adolescence : *M. Jean Luc Douillard, psychologue (Saintes) et Dr Xavier Pommereau, psychiatre (Bordeaux)*
- Programme pour les agriculteurs : M. *Charles Coquelin, psychologue (Fondation Bon Sauveur, Bégard) et une Sentinelle MSA Armorique*

Parallèles

ATELIER 1 *(salle 1)* **Programme Papageno (média training) :** *Me Nathalie Pauwels, chargée de communication, F2RSM Psy Hauts-de-France, Dr Charles-Edouard Notredame, psychiatre (Lille), Dr Pierre Grandgenèvre, psychiatre (Lille) –*
ATELIER 2 *(salle 3)* **Atelier de communications libres FTSLU « Le souci de l'autre dans les stratégies spécifiques de prévention » -**: *Dr Patrice Louville, psychiatre (Paris)*

- La prévention du suicide par maintien d'un contact à Tahiti : téléphone, équipe mobile d'intervention et soins à médiation corporelle *(S Amadeo, Papeete)*
- Conflits de valeur, souffrance psychotraumatique et risque suicidaire dans les métiers de l'urgence (P Louville, Paris)
- Prévenir le suicide chez les professionnels en santé breton par la création du réseau régional du risque psychosocial adossé à une plateforme nationale d'écoute et de réorientation *(E Henry, Lorient)*
- Evaluation d'un programme de formation à la prévention des conduites suicidaires en EPHAD dans le Nord Pas de Calais *(L Plancke, Lille)*

ATELIER 3 *(salle 4)* **Atelier soutenu par la Mutualité Française Bretagne (MFB)** « animer un collectif pluridisciplinaire d'acteurs pour prévenir le suicide et la souffrance psychique » : *Modérateur - M. Marc-Elie Huon, psychologue (Brest), M. Fabrice Kas, Président de la Commission Régionale de Prévention - MFB (Saint-Brieuc), Me Fanny Le Diodic, chargée de mission MISACO – MFB (Vannes), M. Yann Menot, responsable activité promotion de la santé – MFB (Rennes).*

ATELIER 4 *(salle 2)* **Atelier « Souci de soi, souci de l'autre : spécificités adolescentes »:** *Dr Marine Riou, psychiatre (Brest) et Dr Laure Bleton, psychiatre (Brest)*

- Transfert adolescent : à propos d'un cas clinique *(PF Bazziconi et S Nicolas, Brest)*
- Titre à venir *Julie Urbain et Aziz BAÎDCHAR, Nantes*
- La clinique par SMS peut-elle entraver le passage à l'acte suicidaire ? L'expérience de PASAJ *(G Fily, Brest)*
- Conduites suicidaires dans les psychoses débutantes *(E Tahmazov, Brest)*

16 h 15 Conclusions & Clôture du Congrès

- *Remise du Prix de la meilleure communication Jeunes suicidologues, de la meilleure communication libre, et du meilleur poster par le représentant du J-GEPS*
- *Président du GEPS*
- *Président du CLO des 52èmes journées du GEPS à Caen en juin 2020 (3èmes journées de la FTSLU)*

51èmes journées du Groupement d'Etudes et de Prévention du Suicide

« La prévention du suicide : entre souci de soi et souci de l'autre »

Le Quartz, Brest, 25, 26 et 27 septembre 2019

APPEL A COMMUNICATION ORALE ET AFFICHEE (POSTER)

Nom : ..... Prénom : .....
Titres et Fonction : .....
Adresse : .....
Code Postal : .....Ville : .....
Tel : ..... Fax : .....
Mail : .....

Votre proposition s'inscrit dans le ou les thèmes suivants en lien avec le thème du congrès :

☐ Prévention primaire (population générale)
☐ Crise suicidaire
☐ Prise en charge des patients suicidaires et/ou suicidants
☐ Evaluation des actions
☐ Outils numériques
☐ Travaux de recherche
☐ Réflexion éthique
☐ Autres (merci de préciser)……..

➢ **La durée maximale des communications orales est fixée à 10 minutes**

Votre préférence :

☐ Session orale ☐ Session poster ☐ Au choix du comité scientifique

Instructions pour la rédaction et la présentation des résumés :

1- **Date limite de réception des résumés : 10 juillet 2019**
2- **Le comité scientifique décidera de l'acceptation et de la forme de présentation de votre Communication**
3- **Votre résumé sera reproduit dans le livre des résumés sans aucune modification. Pour une meilleure présentation du livre, nous vous demandons de nous envoyer votre résumé par mail.**
4- **Dans tous les cas :**
La communication doit être dactylographiée avec un logiciel de traitement de texte (Word) en Times New Roman taille 11, interlignage simple. Il est possible d'inclure 1 ou 2 graphiques ou tableaux.
Le titre doit apparaître en capitales au dessus du texte.
Sous le titre, mettez les noms, prénoms des auteurs et organismes.
Le nom de l'auteur principal (celui qui présente le texte) doit être souligné. Les correspondances seront adressées à l'auteur principal.
Votre texte ne doit pas excéder 2300 caractères, espaces compris.
5- **Tous les résumés doivent être envoyés** : geps2019brest@gmail.com

51èmes journées du Groupement d'Etudes et de Prévention du Suicide

TARIFS

Membres des sociétés GEPS, AFERUP, AFORCUMP, AFORPOM, AJPJA, APPL, ANMDA, Inscrits au DU Suicidologie Paris Descartes, et au DIU Etude et prise en charge des CS Grand Ouest *, Formateurs régionaux en prévention du Suicide Membres des équipes VigilanS	Journée de Formation pré-congrès : **25 septembre 2019**	100 €
	Congrès **uniquement 26 et 27** septembre 2019	200 €
	Pack Formation pré-congrès et congrès 25, 26 et 27 septembre 2019	250 €
	A la journée : 26 septembre ou 27 septembre	120 €
Non membres	Journée de Formation pré-congrès : **25 septembre 2019**	100 €
	Congrès **uniquement 26 et 27** septembre 2019	350 €
	Pack Formation pré-congrès et congrès 25, 26 et 27 septembre 2019	400 €
	A la journée : 26 septembre ou 27 septembre	200 €
Etudiants, Retraités, Internes adhérents à l'AFFEP *	Journée de Formation pré-congrès : **25 septembre 2019**	50 €
	Congrès **uniquement 26 et 27** septembre 2019	50 €
	Pack Formation pré-congrès et congrès 25, 26 et 27 septembre 2019	100 €
Total congrès		
Conférence inaugurale Mercredi 25 septembre 2019 – 19h-20h (Gratuit mais inscription obligatoire)		
Soirée de Gala GEPS Jeudi 26 septembre 2019 (nombre de personnes X 50 €)		
Montant total des droits d'inscription		

Les déjeuners sont inclus dans les droits d'inscription et accessibles uniquement aux participants inscrits aux journées.

* Justificatif de cotisation à jour et de carte d'étudiant à envoyer lors de l'inscription.

INSCRIPTIONS EN LIGNE

https://www.GEPScongres.com

51èmes journées du Groupement d'Etudes et de Prévention du Suicide

INFORMATIONS PRATIQUES

LOCALISATION

Plan de Brest :

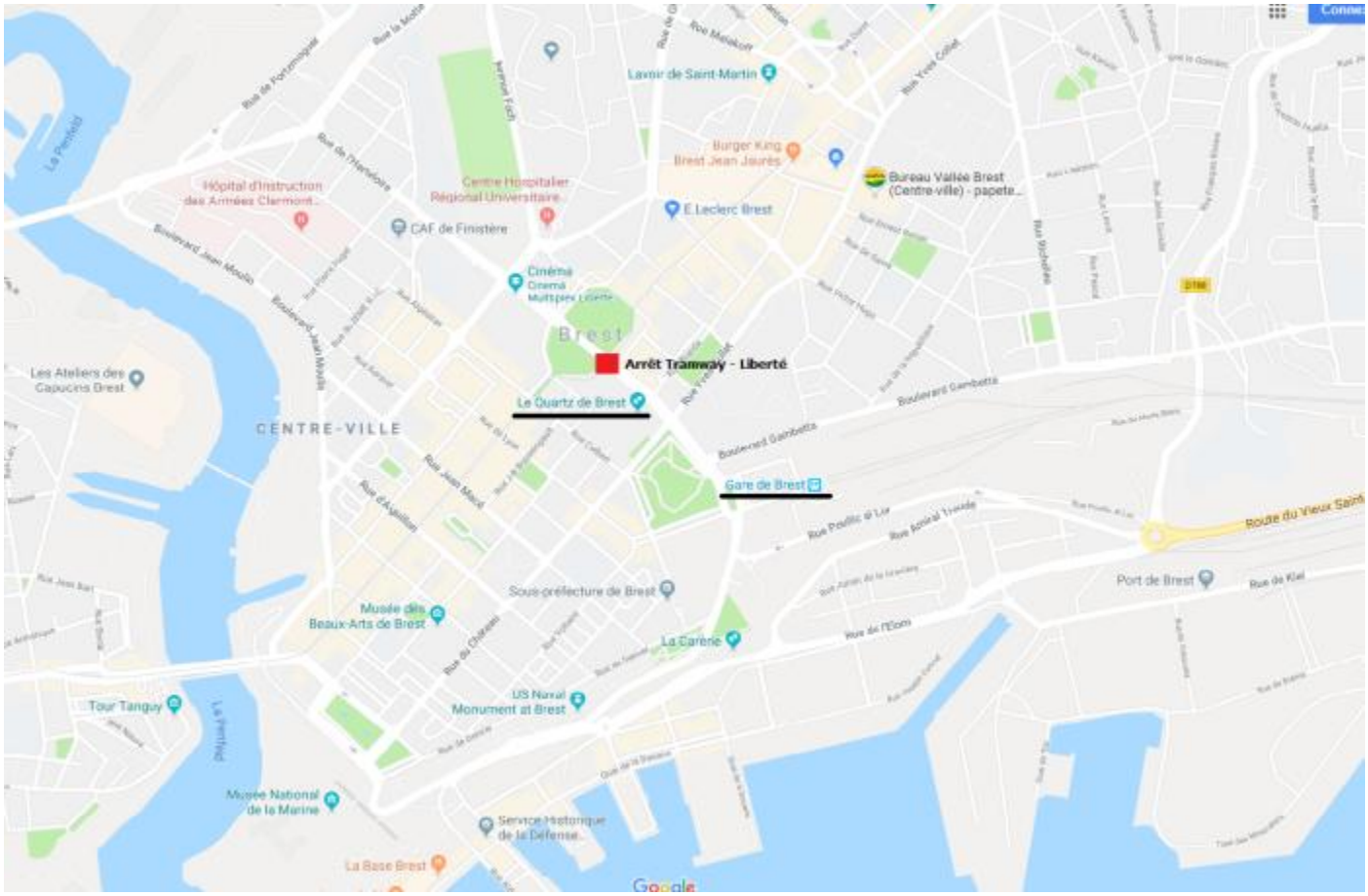

Adresse Le Quartz – Brest : 60 Rue du Château
29200 Brest
02 98 33 95 00
https://www.lequartzcongres.com/

Adresse Gare – Brest : 08 Place du 19ème Régiment d'Infanterie
29200 Brest

Accès aux lieux du Congrès :

- Navette Aéroport + Tramway : https://www.brest.aeroport.bzh/transports-en-commun

La navette aéroport fonctionne en correspondance avec la ligne A du tramway à la station Porte de Guipavas. Ce service est assuré 12 à 24 fois par jour. *En dehors des heures de fonctionnement du tramway, la navette part de la Gare SNCF.*

Navette de l'aéroport de Guipavas jusqu'à la station de tramway « Porte de Guipavas ».
Prendre la ligne A, s'arrêter à l'arrêt « Liberté ».

Durée du trajet (navette + tramway) : environ 15 minutes.
Le Quartz se trouve à 5 minutes à pieds de l'arrêt de tramway « Liberté » (voir plan ci-dessus).

- Compagnies de taxis :

Taxis Brest 806 : 02 98 806 806
Taxis Brestois : 02 98 801 801
Allo Taxi Brest : 02 98 42 11 11

➢ A partir de la gare :

Le Quartz se trouve à 5 minutes à pieds de la Gare de Brest (voir plan ci-dessus).

➢ Parkings centre ville :

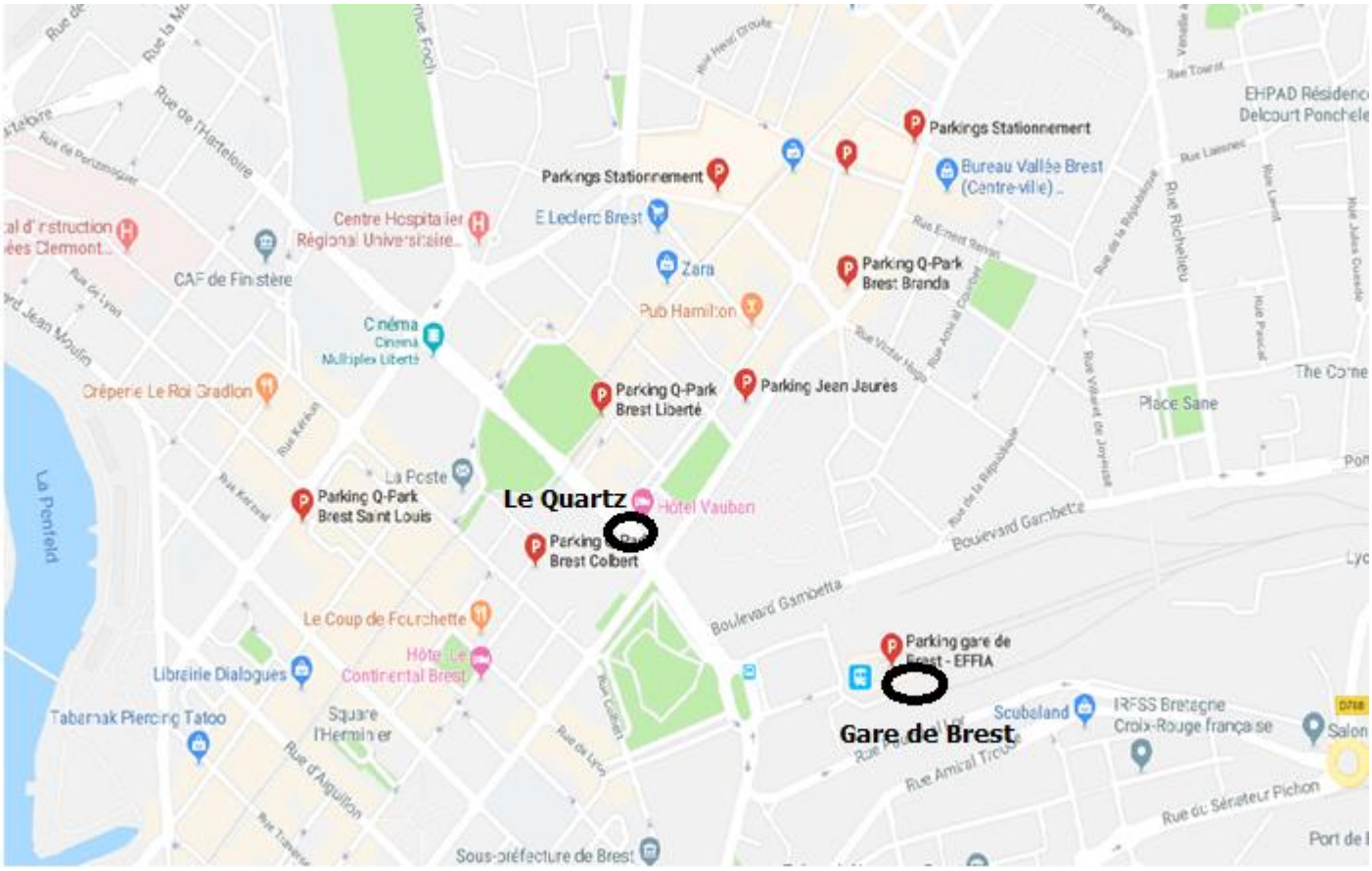

Parkings de stationnement payants :
https://www.parkopedia.fr/parking/brest/?arriving=201903011200&leaving=201903011400

Des tarifs préférentiels pour les congressistes concernant l'accès au Parking Liberté (proximité immédiate du Quartz) sont proposés comme suit : 12h = 5 € / 24h = 8 € / 48h = 16 € / 72h = 22 €. Le ticket reçu à l'arrivée au parking sera remplacé par le ticket alors commandé et remis à l'arrivée à l'accueil des congressistes au Quartz.
Si vous êtes intéressé(e)s, pouvez vous adresser un mail à beatrice.lescop-clech@chu-brest.fr qui passera la commande auprès des équipes du Quartz, quelques jours avant l'évènement.

Possibilité de garer son véhicule également dans les rues adjacentes autour du Quartz (places payantes).

Parkings relais bus/tramway (gratuits pour les clients du réseau Bibus) vous permettent d'accéder au centre-ville en moins de 30 mn, évitant les embouteillages et les problèmes de stationnement.
https://www.bibus.fr/se-deplacer/parkings-relais/les-parkings-relais-bustram/

HEBERGEMENT

Office de tourisme de Brest : https://www.brest-metropole-tourisme.fr/se-loger/hotels

Hôtels : Hôtels sur le centre ville de Brest et sa périphérie

Quelques propositions :

À proximité du Quartz :

- Hôtels 2 étoiles :

➢ Abalys Hôtel : à 2 minutes à pied du Quartz, chambre à partir de 61 €.
https://www.abalys.com/

➢ Citôtel Brest Centre Gare : à 2 minutes à pied du Quartz, chambre à partir de 73 €.
http://www.hotelgare.com/

➢ Hôtel Agena Brest Gare : à 3 minutes à pied du Quartz, chambre à partir de 59 €.
https://agena-hotel.fr/

➢ Hôtel Bar Pasteur : à 10 minutes à pied du Quartz, chambre à partir de 46 €.
https://www.hotels-brest.fr/hotel-le-pasteur-brest-h6770.html

➢ Hôtel Bellevue : à 10 minutes à pied du Quartz, chambre à partir de 60 €.
https://www.hotelbellevue.fr/

➢ Hôtel de la Rade : à 12 minutes à pied du Quartz, chambre à partir de 63 €.
https://www.hoteldelarade.com/

➢ Gens de Mer : à 16 minutes à pied du Quartz, chambre à partir de 53 €.
https://gdmbrest.popinns.com/

- Hôtels 3 étoiles :

➢ Hôtel Vauban : à 2 minutes à pied du Quartz, chambre à partir de 69 €.
http://www.hotelvauban.fr/

➢ Hôtel Ibis Brest Centre : à 10 minutes à pied du Quartz, chambre à partir de 67 €.
https://www.accorhotels.com/fr/hotel-1369-ibis-brest-centre/index.shtml

➢ Hôtel Ibis Style Brest Centre Port : à 15 minutes à pied du Quartz, chambre à partir de 98 €.
https://www.accorhotels.com/fr/hotel-7369-ibis-styles-brest-centre-port/index.shtml

➢ Hôtel Ibis Budget Brest Centre Port : à 15 minutes à pied du Quartz, chambre à partir de 52 €.
https://www.accorhotels.com/fr/hotel-6562-ibis-budget-brest-centre-port/index.shtml

- Hôtels 4 étoiles :

➢ Hôtel Mercure Brest Centre Les Voyageurs : à 2 minutes à pied du Quartz, chambre à partir de 99 €.
https://www.accorhotels.com/fr/hotel-A4A5-hotel-mercure-brest-centre-les-voyageurs/index.shtml

➢ Hôtel Océania Brest Centre : à 5 minutes à pied du Quartz, chambre à partir de 96 €.

https://www.oceaniahotels.com/h/hotel-oceania-brest-centre/presentation

- Hôtel Le Continental Brest : à 5 minutes à pied du Quartz, chambre à partir de 87 €.
https://www.oceaniahotels.com/h/hotel-le-continental-brest/presentation

- Hôtel de la Paix : à 7 minutes à pied du Quartz, chambre à partir de 107 €.
http://www.hoteldelapaix-brest.com/

- Hôtel L'Amirauté : à 8 minutes à pied du Quartz, chambre à partir de 90 €.
https://www.oceaniahotels.com/h/hotel-l-amiraute-brest/presentation

Dans la périphérie de Brest :

- Hôtels 2 étoiles :

- B&B Hôtel Brest Port : à 8 minutes en voiture du Quartz, chambre à partir de 57 €.
https://www.hotel-bb.com/fr/hotels/brest-port.htm?utm_campaign=yext&utm_medium=fichehotel&utm_source=googlemaps

- Couett'Hôtel Brest : à 10 minutes en voiture du Quartz, chambre à partir de 67 €.
https://www.couett-hotel-brest.fr/

- Hôtel Restaurant Campanile : à 17 minutes en voiture du Quartz, chambre à partir de 58 €.
https://www.campanile.com/fr/hotels/campanile-brest-gouesnou-aeroport

- B&B Hôtel Brest Kergaradec : à 18 minutes en voiture du Quartz, chambre à partir de 57 €.
https://www.hotel-bb.com/fr/hotels/brest-kergaradec.htm?utm_campaign=yext&utm_medium=fichehotel&utm_source=googlemaps

- Hôtels 3 étoiles :

- Hôtel Kyriad Brest Centre : à 7 minutes en voiture du Quartz, chambre à partir de 68 €.
https://www.kyriad.com/fr/hotels/kyriad-brest-centre

- Hôtel Center Brest logis : à 7 minutes en voiture du Quartz, chambre à partir de 71 €.
https://www.hotelcenter.com/

- Hôtel de la Corniche : à 11 minutes en voiture du Quartz, chambre à partir de 77 €.
https://www.hotel-la-corniche.com/

- Brit Hôtel Brest Le Relecq Kerhuon : à 12 minutes en voiture du Quartz, chambre à partir de 81 €.
https://hotel-brest-kerhuon.brithotel.fr/

- Hôtel Ibis Brest Kergaradec : à 15 minutes en voiture du Quartz, chambre à partir de 79 €.
https://www.hotel-ibis-brest.com/

- Hôtel Escale Oceania Brest : à 18 minutes en voiture du Quartz, chambre à partir de 77 €.
https://www.oceaniahotels.com/h/hotel-escale-oceania-brest-aeroport/presentation

- Hôtels 4 étoiles :

- Best Western Europ Hôtel : à 15 minutes en voiture du Quartz, chambre à partir de 87 €.
https://www.bestwestern.fr/fr/hotel-Brest-Best-Western-Europe-Hotel-93686

ACTIVITES TOURISTIQUES

Que faire à Brest ? Les 10 activités incontournables

Brest, située à la pointe de la Bretagne au nord Finistère, est une ville qui se révèle aux visiteurs qui prennent le temps de la découvrir. Détruite quasiment totalement lors de la seconde guerre mondiale, Brest, cité militaire à visiter en France a fini par renaître de ses cendres pour donner vie à une ville singulière et en perpétuelle mutation. Brest, la cité du Ponant entre terre et mer, s'offre à la découverte à travers 10 incontournables !

Château de Brest :

Le château de Brest, survivant des guerres qui ont frappées la ville, abrite en son sein le Musée National de la Marine et la préfecture maritime.

Le château, l'histoire vivante de la ville

Rare édifice ayant survécu lors des bombardements de la ville en 1944, le château de Brest s'élève à l'embouchure du fleuve côtier la Penfeld et domine de sa haute stature la rade de Brest qui se trouve à ses pieds. Construit au IIIe siècle, maintes fois remanié et fortifié par Vauban, cette place forte accueille aujourd'hui la préfecture maritime et le Musée de la Marine qui retrace 17 siècles d'histoire navale, à travers de riches collections et de nombreuses animations qui se déroulent tout au long de l'année.

Une ville portuaire :

Brest a son destin intimement lié au monde maritime. De la création d'un port militaire par Richelieu aux plus grandes compétitions maritimes, la cité brestoise ne cesse de regarder vers la mer et de s'ouvrir vers elle. Aujourd'hui encore, les nombreux ports présents dans la ville en témoignent qu'ils soient militaires, de commerce, de pêche, d'escale ou de plaisance. La ville s'organise autour de ces points majeurs de la vie locale, faisant de Brest le premier port de plaisance de Bretagne. Pour ceux qui n'ont pas le pied marin, les deux marinas offrent une vue imprenable sur ces bateaux en attente d'aventure depuis les terrasses des nombreux cafés et restaurants présents sur les quais.

Océanopolis, la mer à portée de main :

Dans un espace de 9000 m², 68 aquariums répartis dans 3 pavillons (polaire, tropical et Bretagne), Océanopolis permet aux visiteurs de découvrir les merveilles des mondes aquatiques dans une incroyable odyssée sous-marine. Ce parc de découvertes des Océans s'inscrit dans une démarche d'information scientifique, avec notamment des espaces d'animations et d'exposition, qui permet au plus grand nombre de mieux appréhender les richesses des fonds marins et notamment ceux de la Bretagne, avec la "revisite" en 2017 du pavillon qui lui est consacrée.

Les Capucins, un lieu incontournable :

Longtemps propriété militaire, les Capucins font partie intégrante de la vie des brestois. Cédé en 2011 à la ville, cet ensemble de 2,5 hectares en pleine ville inscrit son nom dans une autre dynamique, tournée vers la culture en accueillant un véritable pôle d'innovation, de diffusion et de création, avec notamment la présence de la médiathèque et de lieux d'exposition. Avec sa vue imprenable sur la mer et son énergie débordante, les Capucins sont devenus rapidement LE lieu incontournable de la vie culturelle brestoise.

Poser un nouveau regard sur la ville depuis le téléphérique :

Si tous les chemins mènent aux Capucins, il en est un plus original que les autres : le téléphérique ! Mis en place dans un souci d'accessibilité aux Ateliers du Capucins qui surplombent la ville, le premier téléphérique urbain de France propose une traversée de 420 m, d'une rive à l'autre de la Penfeld, en menant ses passagers à 60 m de haut et en leur offrant une vue remarquable sur la ville, la rade et la Presqu'île de Crozon, au tarif d'un ticket de bus ou de tram.

Randonner sur le GR34 :

Le sentier de randonnée qui longe les côtes de Bretagne n'oublie pas le littoral brestois. Avec pas moins de 30 sentiers de randonnées sur Brest et sa métropole, les amateurs du genre ne seront pas en reste pour découvrir les richesses des chemins côtiers et les points de vue sensationnels qui s'ouvrent sur la ville et ses environs. A l'ouest, l'une d'entre mène à la Pointe du Petit Minou qui, avec son fort, son phare et sa vue imprenable que la Presqu'île de Crozon, saura séduire les marcheurs à coup sûr !

Une escapade au quartier de Maison blanche :

Loin de l'agitation citadine, mais à quelques pas seulement du centre-ville se cache un lieu semblable à nul autre à Brest : le quartier Maison Blanche. Dominant une petite plage de galets, une soixantaine de cabanes de pêcheurs, qui se transmettent en famille, parent le paysage de leurs multiples couleurs depuis la fin de la Seconde Guerre Mondiale. Les étroits passages portent des noms de rues, tel un quartier à part entière de la vie brestoise.

Naviguer dans la Rade :

Difficile de venir à Brest sans succomber à l'appel de la mer. Pour naviguer à quelques encablures de la ville, les moyens ne manquent pas. La Recouvrance, réplique d'un bateau militaire du XIX° siècle séduira les amateurs d'Histoire quand le Brestoâ attirera les fins gourmets avec ses balades gourmandes composées de produits locaux. Ceux qui préfèreront l'originalité, opteront pour le Loch Monna, un ancien coquillier réhabilité pour des balades maritimes.

Flâner dans les jardins :

Si Brest se veut résolument tournée vers la mer, elle n'en oublie pas pour autant l'importance de la terre comme le démontre les deux parcs qui occupent la ville. Le Jardin du Conservatoire Botanique National, avec son jardin de 30 ha et ses serres tropicales, invite à la préservation des plantes rares et sauvages. Le Jardin des Explorateurs, quant à lui, est un hommage aux explorateurs et botanistes du XVIIIe siècle qui ramenèrent de leurs voyages une grande collection de plantes exotiques.

Faire du shopping rue de Siam :

Cette grande rue fut tracée par Vauban, avec la rue Jean Jaurès son prolongement, comme l'une des artères principales de la ville. Renommée ainsi en l'honneur des 3 ambassadeurs du roi de Siam qui débarquèrent à Brest au XVIIe siècle, elle est aujourd'hui bordée de commerces et descend de l'Hôtel de Ville vers le Pont de la Recouvrance qui enjambe la Penfeld, où les terrasses des cafés permettent une pause bienvenue avec vue sur l'un des plus hauts ponts levants d'Europe.

Carnet d'adresses :

- Office de tourisme de Brest Métropole Océane - http://www.brest-metropole-tourisme.fr/
- Musée National de la Marine - http://www.musee-marine.fr/brest
- Océanopolis - http://www.oceanopolis.com/
- Les Capucins - http://www.capucinsbrest.com/
- Maison Blanche - Rue de la Maison blanche 29200 Brest
- Bateau La Recouvrance - http://www.larecouvrance.com/
- Le Loch Monna - http://www.lochmonna.fr/
- Le Brestoâ - https://www.lebrestoa.com/
- Jardin des explorateurs de Brest - 3 Rue de la Pointe 29200 Brest
- Jardin du conservatoire botanique national de Brest - http://www.cbnbrest.fr/ - Rampe du Stang-Alar 29200 Brest

LISTE DES JOURNEES DU GEPS

La création en 1969 du Groupement d'Etudes et de Prévention du Suicide (GEPS) qui regroupe l'ensemble des acteurs a marqué un tournant dans la prise de conscience d'une possible prévention (Didier Bernus ; "Suicide : Plaidoyer pour une prévention active" ; rapport du Conseil Economique Social et Environnemental, février 2013 p14).

1ere Journées du GEPS, 1969, Strasbourg : "Aspects médico-psychologiques de l'intoxication aux barbituriques."

2e Journées du GEPS, 1970, Lyon : "Le Médecin face à la mort" (dans le cadre du XIIeme Colloque International de Psychologie Médicale de Langue Française).

3e Journées du GEPS, 1971, Paris : Suicide et mass média.

4e Journées du GEPS, 1972, Bruxelles : La prévention du suicide : mythe ou réalité.

5e Journées du GEPS, 1973, Le Mans : Épidémiologie du suicide, réalisation pratique, incidences prophylactiques.

6e Journées du GEPS, 1974, Strasbourg : Limites et possibilités de l'abord et des soins aux suicidants.

7e Journées du GEPS, 1975, Toulouse : La crise suicidaire.

8e Journées du GEPS, 1976, Reims : Les écoutes du suicidant.

9e Journées du GEPS, 1977, Nancy : Réponse au phénomène suicide.

10e Journées du GEPS, 1978, Saint Etienne : Les différences sexuelles dans le comportement suicidaire.

11e Journées du GEPS, 1979, Bandol : Erotisme et suicide - Epidémiologie en milieu méditerranéen.

12e Journées du GEPS, 1980, L' Alpe d'Huez : Question sur les équivalents suicidaires.

13e Journées du GEPS, et 11e Congrès de IASP, 1981, Paris : Dépression et suicide.

14e Journées du GEPS, 1982, Angers : Prévention du suicide et des comportements auto-destructeurs, suicide, euthanasie, droit à la mort.

15e Journées du GEPS, 1983, Carcassonne : Suicide et famille.

16e Journées du GEPS, 1984, Amiens : Suicide et alcool.

17e Journées du GEPS, 1985, Lyon : Ethique et suicide.

18e Journées du GEPS, 1986, Bordeaux : Suicide et institution.

19e Journées du GEPS, 1987, Clermont-Ferrand : Evènements de vie et gestes suicidaires.

20e Journées du GEPS, 1988, Lille : Corps et suicide.

21e Journées du GEPS, 1989, Bruxelles : Suicide et agression.

22e Journées du GEPS, 1990, Sens : Suicide, médicament-relation thérapeutique.

23e Journées du GEPS, 1991, Barcelone : L'après-geste suicidaire.

24e Journées du GEPS, 1992, Paris : Relais et lieux de soins dans l'aide aux suicidants.

25e Journées du GEPS, 1993, Nancy : L'intentionnalité suicidaire.

26e Journées du GEPS, 1994, Chambéry : Suicide et cultures.

27e Journées du GEPS, 1995, Saint- Etienne : Après le suicide, ceux qui restent.

28e Journées du GEPS, 1996, Poitiers : Suicide et vie professionnelle, les risques du métier.

29e Journées du GEPS, 1997, Rennes :La répétition et le suicide.

30e Journées du GEPS, 1998, Paris :Les conduites suicidaires, vie publique et vie privée

31e Journées du GEPS, 1999, Albi : Suicide et violence, de l'individuel au collectif.

32e Journées du GEPS, 2000, Paris : Epidémiologie du suicide en Europe

33e Journées du GEPS, 2001, Lille : Résilience et facteurs de santé.

34e Journées du GEPS, 2002, Brest : Secrets, Confidences, Responsabilités.

35e Journées du GEPS, 2003, Nancy : Impact du suicide sur l'entourage, les soignants et les institutions.

36e Journées du GEPS, 2004, Poitiers : Mal-être, Bien-être. Quelles ressources pour agir?

37e Journées du GEPS, 2005, Lyon : La détresse psychique à l'hôpital et au sein des institutions. Comment prévenir le suicide des personnes prises en charge?

38e Journées du GEPS, 2006, Dijon : La Crise suicidaire : Quelles formations pour quelles interventions?

39e Journées du GEPS, 2007, Angers : Alliance thérapeutique et refus de soins.

40e Journées du GEPS, 2008, Lyon : Des Mots pour écouter.

41e Journées du GEPS, 2009, Genève : Coûts et efficacité des interventions auprès des suicidants.

42e Journées du GEPS, 2010, Versailles : Prévention du suicide : Pertinence des Organisations et des Pratiques de Soins.

43e Journées du GEPS, 2011, Caen : Le SUICIDE : Fait humain ou Enjeux de société.

44e Journées du GEPS, 2012, Nancy : L'Art de la rencontre.

45e Journées du GEPS, 2013, Lyon : Prévenir le suicide dans le monde du travail.

46e Journées du GEPS, 2014, Fort-de-France : Le suicide est-il un traumatisme héréditaire ? Rôle de l'environnement, du biologique et du trauma.

47e Journées du GEPS, 2015, Strasbourg : Suicide : savoir agir sur le contexte.

48e Journées du GEPS, 2016, Metz : Evaluer pour agir : comment transmettre nos pratiques des urgences psychiatriques

49e Journées du GEPS, 2017, Montpellier **:** Prévention du suicide : connexion synaptique, digitale, sociale

50è Journées du GEPS, 2018, Paris : La formation des professionnels à la prévention du suicide

51è Journées du GEPS, 2019, Brest : La prévention du suicide entre souci de soi et souci de l'autre

52è Journées du GEPS, juin 2020, Caen : Du mal-être au mieux-être

53è Journées du GEPS, 2021, Lille

54è Journées du GEPS, 2022, Dijon

Présidents du GEPS

P Pichot (1969-1981)	JP Soubrier (1982-1984)	J Vedrinne (1985-1987)	P Moron (1988-1990)
B Chauvot (1990-1992)	P Bazot (1992-1994)	M Debout (1994-1999)	F Casadebaig (2000-2004)
JJ Chavagnat (2005-2012)	M Walter (2012 – 2020)		

REMERCIEMENTS A NOS PARTENAIRES

POUR TOUS RENSEIGNEMENTS

Madame Béatrice LESCOP
02 98 01 51 57

geps2019brest@gmail.com

Journée mondiale de la prévention du suicide

TRAVAILLONS ENSEMBLE POUR LA PREVENTION DU SUICIDE

10 septembre 2019

International Association for Suicide Prevention

Notes